

CONTINUARE A CURARE

Modelli di lavoro
interdisciplinari
per supportare
il passaggio all'età
adulta nelle patologie
neurologiche
e psichiatriche
complesse



FONDAZIONE
MONDINO

Istituto Neurologico Nazionale
a Carattere Scientifico | IRCCS



PAVIA
Fondazione Mondino
4 - 5 LUGLIO 2024

Patrocini



Razionale Scientifico

“Transition” è il processo pianificato e mirato che affronta i bisogni medici, psicosociali ed educativi/professionali dei giovani affetti da patologie croniche nel passaggio da un sistema sanitario incentrato sul bambino e sull'adolescente a uno orientato all'adulto.

La presa in carico della persona affetta da patologie neuropsichiatriche complesse richiede frequentemente un approccio multidisciplinare (neuropsichiatra infantile, psicologo dell'età evolutiva, pediatra, genetista, fisiatra, endocrinologo, ortopedico etc.) e una pianificazione del percorso terapeutico e riabilitativo in continuità tra ospedale e territorio. In occasione del passaggio all'età adulta, molte delle figure facenti parte della rete coinvolta nelle età precedenti non possono più far parte del processo di cura e di presa in carico. Alcuni bisogni del soggetto, del sistema e della famiglia rimangono però ugualmente presenti, mentre altri cambiano ed è quindi opportuno definire un nuovo assetto di cura ponderato e inclusivo del coinvolgimento di più figure, al fine di ridurre il rischio del peggioramento dei sintomi e dell'interruzione dell'aderenza al trattamento.

Il passaggio tra i modelli di cura pediatrici e quelli organizzati per le persone adulte non è facile anche perché appartengono a due paradigmi diversi: il primo olistico centrato sulla persona e sulla sua famiglia, il secondo più specificatamente centrato sul contrasto allo sviluppo di una patologia o al recupero delle inabilità ad essa correlate. In tante situazioni cliniche questa differenza non è un problema rappresentando la naturale evoluzione, in ambito sanitario, del normale evolvere della vita per cui da una condizione di dipendenza si passa ad una sempre maggiore autonomia. Ma in presenza di malattie croniche, in particolare se particolarmente complesse, questo cambio di paradigma non è possibile se non a discapito di una buona continuità di cura. L'evento formativo proposto nasce quindi dall'esigenza di individuare e meglio indirizzare, in maniera condivisa, le diverse necessità dei pazienti affetti da patologia neuropsichiatrica esordita in età evolutiva, al momento del passaggio alla maggiore età, anche in relazione al grado di complessità e multidisciplinarietà richiesta al fine di proporre modelli di transizione della cura programmati e coordinati, incentrati sul soggetto e sulla sua famiglia.

Responsabili Scientifici

Renato Borgatti

Elisa Maria Fazzi

Maria Antonella Costantino

Responsabile Comitato Organizzatore Locale

Valentina De Giorgis

Comitato Scientifico

Simona Orcesi - Angela Berardinelli - Valentina De Giorgis - Martina Mensi

Ludovica Pasca

Faculty

Laura Abet - Milano
Assia Andrao - Milano
Andrea Amerio - Genova
Simona Anselmetti - Milano
Umberto Ballottin - Pavia
Serena Barello - Pavia
Francesca Beccaria - Lodi
Angela Berardinelli - Pavia
Roberto Bergamaschi - Pavia
Francesca Bisulli - Bologna
Paolo Bonanni - Conegliano
Emi Bondi - Bergamo
Renato Borgatti - Pavia
Ovidio Brignoli - Brescia
Natasha Brondino - Pavia
Nadia Cairati - Milano
Alessandra Camerini - Milano
Maria Paola Canevini - Milano
Adriana Carpani - Pavia
Giacomo Comi - Milano
Giovanna Contarini - Milano
Giulio Corrivetti - Salerno
Maria Antonella Costantino - Milano
Francesca Darra - Verona
Marcella De Domenici - Vigevano
Valentina De Giorgis - Pavia
Elisa Maria Fazzi - Brescia
Lucia Ferrara - Milano
Carlo Andrea Galimberti - Pavia
Serena Gasperini - Monza
Michela Gatta - Padova
Liliana La Sala - Roma
Maša Malenica - Zagabria, HR
Gabriele Masi - Pisa
Sara Matricardi - Chieti
Maria Martina Mensi - Pavia
Giovanni Migliarese - Vigevano
Massimo Molteni - Bosisio Parini
Tiziana Mongini - Torino
Renata Nacinovich - Monza

Simona Orcesi - Pavia
Vincenzo Orlando - Milano
Alessandro Padovani - Brescia
Ludovica Pasca - Pavia
Tiziana Pisano - Firenze
Pierluigi Politi - Pavia
Francesca Ragona - Milano
Marco Rasconi - Milano
Federica Ricci - Torino
Marco Riglietta - Bergamo
Katia Santoro - Napoli
Sabrina Signorini - Pavia
Francesca Sofia - Milano
Annamaria Staiano - Napoli
Elena Tartara - Pavia
Laura Tassi - Milano
Cristiano Termine - Varese
Raffaella Turatto - Milano
Pierangelo Veggiotti - Milano
Aglaia Vignoli - Milano
Flavio Villani - Genova
Maurizio Viri - Novara
Antonio Vita - Brescia

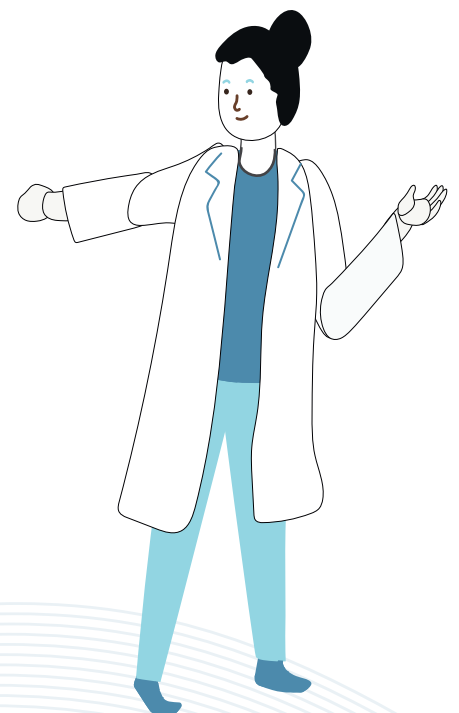

Sede

Aula Berlucchi
Fondazione Mondino
Ingresso Via Enrico Magenes - Pavia

Provider ECM e Segreteria Organizzativa



Meetings & Events

Via Volturmo, 2c
00185 Roma
Tel. 06 85355590
E-mail: roberta.piccolo@ptsroma.it
Web: www.ptsroma.it

ECM

ID Evento: 1293-417979 - All'evento residenziale sono stati assegnati n. 11,2 crediti ECM (16 ore formative).

L'evento è stato accreditato presso la Commissione Nazionale ECM ed è rivolto a Medici Specialisti in Neurologia, Neuropsichiatria Infantile, Pediatria, Neurofisiopatologia, Pediatria (Pediatri di libera scelta), Medicina Generale (Medici di Famiglia), Psichiatria.

L'evento è inoltre accreditato per Infermieri, Infermieri Pediatrici, Logopedisti, Psicologi, Tecnici della Riabilitazione Psichiatrica, Tecnici di Neurofisiopatologia, Terapisti della Neuro e Psicomotricità dell'età evolutiva e Terapisti Occupazionali.

Massimo 200 partecipanti

Al fine dell'attribuzione dei crediti formativi, i partecipanti dovranno garantire il 90% della propria presenza nonché compilare la scheda di valutazione e il questionario per la verifica dell'apprendimento.

Il percorso formativo dovrà essere completato entro 72 ore dal termine dell'evento (8 luglio 2024). Completato il percorso e superato il test di apprendimento, i partecipanti potranno scaricare il certificato relativo al conseguimento dei crediti.

I partecipanti dovranno accedere alla user area con le stesse credenziali (user e password) utilizzate per effettuare l'iscrizione (il link di accesso alla user area sarà inviato a mezzo e-mail). I partecipanti saranno dotati di un badge con codice a barre per la rilevazione della presenza in sala.

Obiettivo formativo

Applicazione nella pratica quotidiana dei principi e delle procedure dell'evidence based practice (EBM - EBN - EBP).

Programma

Giovedì, 4 luglio

- 08:00 - 08:30 Registrazione dei partecipanti
- 08:30 - 08:45 Saluti delle Autorità
UNIPV – Mondino – ASST Pavia
- 08:45 - 09:00 Saluti Istituzionali
- 09:00 - 09:10 Apertura del Congresso e dei lavori scientifici
R. Borgatti
- 09:10 - 09:30 La continuità di cura nelle patologie neuropsichiatriche
E.M. Fazzi
- 09:30 - 10:30 Tavola Rotonda**
- Moderatori: *S. Orcesi - R. Bergamaschi*
- 09:30 - 09:40 Il punto di vista della Società Italiana di Pediatria
A. Staiano
- 09:40 - 09:50 Il punto di vista della Società Italiana di Neuropsichiatria Infantile
A. Costantino
- 09:50 - 10:00 Il punto di vista della Società Italiana di Neurologia
A. Padovani
- 10:00 - 10:10 Il punto di vista della Società Italiana di Psichiatria
E. Bondi
- 10:10 - 10:30 Discussione
- 10:30 - 10:45 Pausa caffè



La continuità di cura: tra aspettative e limiti

Moderatori: *S. Signorini - K. Santoro*

- 10:45 - 11:10** Aspetti normativi nella transizione all'età adulta: amministratore di sostegno, tutela legale, dopo di noi
L. Abet
- 11:10 - 11:35** Le implicazioni manageriali e organizzative nella transizione di cura del paziente pediatrico
L. Ferrara
- 11:35 - 12:00** I bisogni e le aspettative di pazienti e famiglie
S. Barello
- 12:00 - 13:10** I bisogni e le aspettative di pazienti e famiglie: testimonianze di Associazioni di pazienti
- ELO Epilessia Lombardica Onlus
G. Contarini
- Associazione Internazionale Sindrome Aicardi-Goutières (IAGSA)
N. Cairati
- Associazione Italiana GLUT1
A. Camerini
- Uniti per l'autismo
R. Turatto
- Retina Italia
A. Andrao
- UILDM
M. Rasconi
- Associazione Neurofibromatosi ODV
V. Orlando
- 13:10 - 13:20** Discussione
- 13:20 - 14:00** Colazione di lavoro

La continuità di cura in epilettologia

Moderatori: *V. De Giorgis - F. Villani*

- 14:00 - 14:20 Gli aspetti epilettologici
C.A. Galimberti
- 14:20 - 14:40 Gli aspetti neuropsicologici
F. Ragona
- 14:40 - 15:00 Gli aspetti emotivo-comportamentali, le comorbidità ed il disturbo del sonno
S. Matricardi
- 15:00 - 15:20 Gli aspetti farmacologici
M. Viri

Tavola Rotonda

Moderatori: *E. Tartara - F. Beccaria*

- 15:20 - 15:35 Il punto di vista del Neuropsiochiatra Infantile
A. Vignoli
- 15:35 - 15:50 Il punto di vista del Neurologo
F. Bisulli
- 15:50 - 16:05 Il punto di vista dello Psichiatra
N. Brondino
- 16:05 - 16:25 Discussione
- 16:25 - 16:45 Pausa caffè

Modelli di transizione in Epilessia

Moderatori: *P. Veggiotti - L. Tassi*

- 16:45 - 16:55 La realtà europea di ERN EpiCARE
L. Pasca
- 16:55 - 17:15 A virtuous European Model
M. Malenica

- 17:15 - 17:35 Il modello italiano
F. Darra
- 17:35 - 17:55 L'esperienza pavese
V. De Giorgis
- 17:55 - 18:30 Discussione e conclusione della giornata



Venerdì, 5 luglio

Moderatori: *U. Balottin - A. Carpani*

- 08:30 - 08:40 Introduzione alla giornata
- 08:40 - 09:00 L'OMS e il piano internazionale d'azione decennale e altri disturbi neurologici
F. Sofia
- 09:00 - 09:20 Strategie ministeriali per la continuità di cura dei soggetti fragili
L. La Sala
- 09:20 - 09:30 Discussione

La continuità di cura nei disturbi del neurosviluppo

Moderatori: *U. Ballottin - A. Carpani*

- 09:30 - 09:55 La continuità di cura nell'ADHD
C. Termine
- 09:55 - 10:20 La continuità di cura nell'Autismo
P. Politi - N. Brondino
- 10:20 - 10:45 La continuità di cura nella disabilità intellettiva
M. Molteni
- 10:45 - 11:00 Discussione
- 11:00 - 11:20 Pausa caffè

La continuità di cura nelle malattie rare

Moderatori: *A. Berardinelli - G. Comi*

- 11:20 - 11:45 La continuità di cura farmacologica e di presa in carico nelle malattie neuromuscolari
F. Ricci - T. Mongini
- 11:45 - 12:10 La continuità di cura farmacologica e di presa in carico nelle malattie del metabolismo intermedio e lisosomiali
S. Gasperini

12:10 - 12:35 La continuità di cura farmacologica e di presa in carico nella Neurofibromatosi, nella Sindrome di Angelman e in altre sindromi rare
P. Bonanni

12:35 - 13:00 Discussione

13:00 - 14:00 Colazione di lavoro

La continuità di cura nella psicopatologia dell'adolescenza

14:00 - 15:00 La psicopatologia secondo un modello evolutivo e transdiagnostico
G. Masi

Tavola Rotonda

Moderatori: *G. Corrivetti - T. Pisano*

15:00 - 15:15 Il punto di vista del Neuropsichiatra Infantile
M. Gatta

15:15 - 15:30 Il punto di vista dello Psichiatra
A. Vita

15:30 - 15:45 Il punto di vista del Medico di Medicina Generale
O. Brignoli

15:45 - 16:10 Discussione

Modelli di transizione in Psicopatologia dell'Adolescenza

Moderatori: *R. Nacinovich - A. Amerio*

16:10 - 16:30 La realtà dei servizi per le dipendenze
M. Riglietta

16:30 - 16:50 La continuità di cura negli stati mentali a rischio.
Il Progetto PRONET
M. Mensi

- 16:50 - 17:10 La continuità di cura nei disturbi della nutrizione e dell'alimentazione
G. Migliarese - M. Dedominici
- 17:10 - 17:30 Discussione
- 17:30 - 18:00 Conclusione dei lavori
R. Borgatti

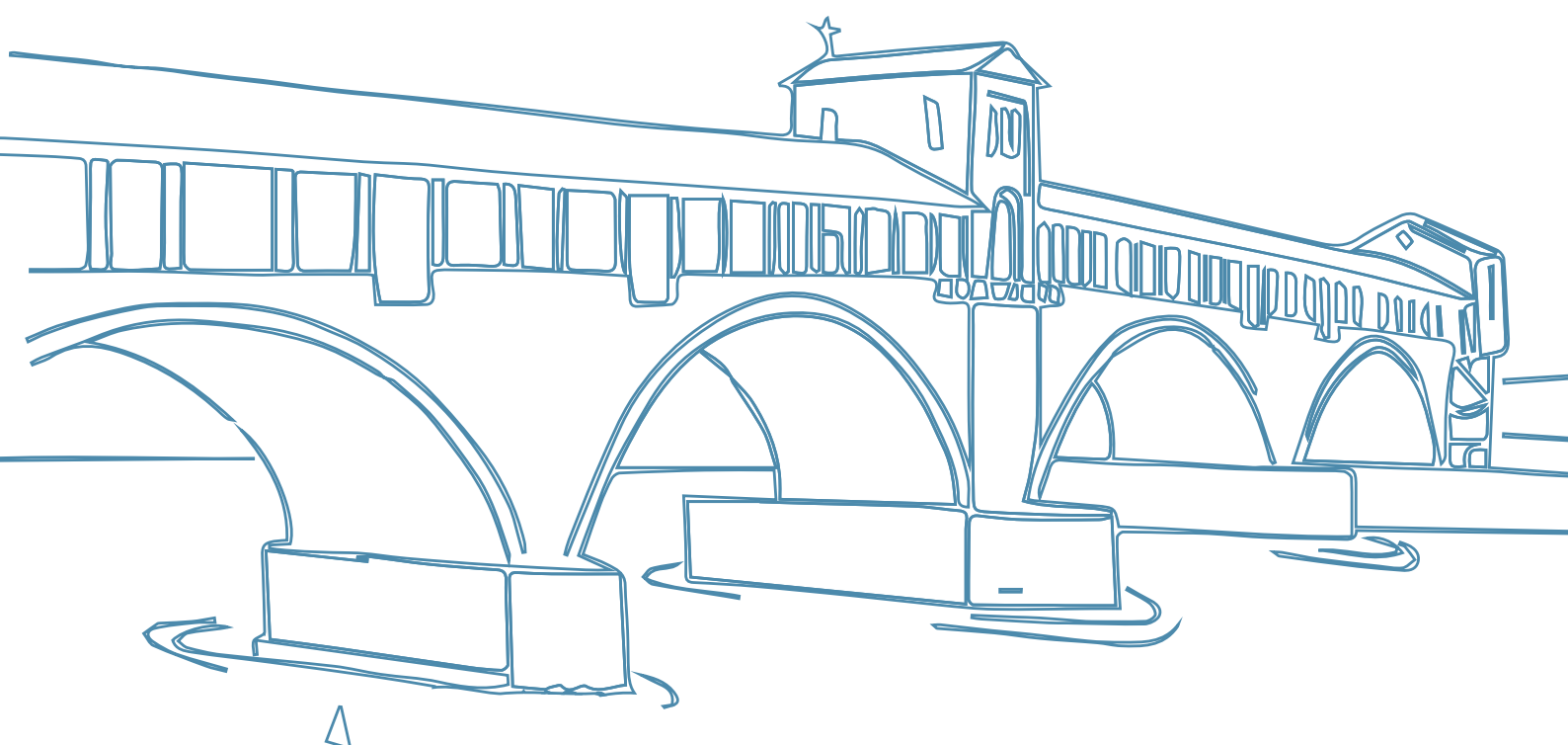

Quote iscrizione

Medici Specialisti

Euro 100,00 + IVA 22% = Euro 122,00

Specializzandi - Altre Professioni

Euro 50,00 + IVA 22% = Euro 61,00

Per iscriversi cliccare



Con il contributo non condizionato di

